

Ici c'est ailleurs : le patrimoine tourquennois vous fait voyager

Itinéraire "Tour d'Europe"

Proposé par : **tourcoingtourisme**
 "Ce PDF a été généré à partir de Cirkwi, la plateforme de partage d'activités touristiques qui vous fait voyager"

www.cirkwi.com/circuit/205321

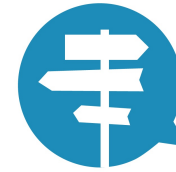

Comment plier ?

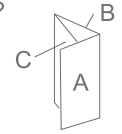
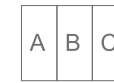

Ce circuit est composé de **12** points d'intérêt

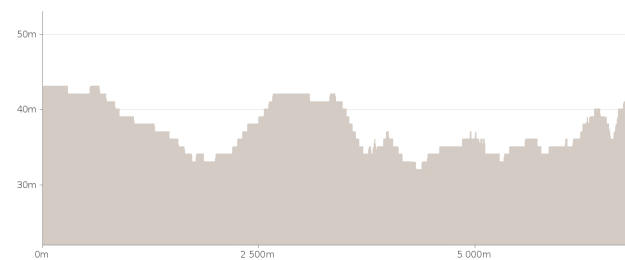
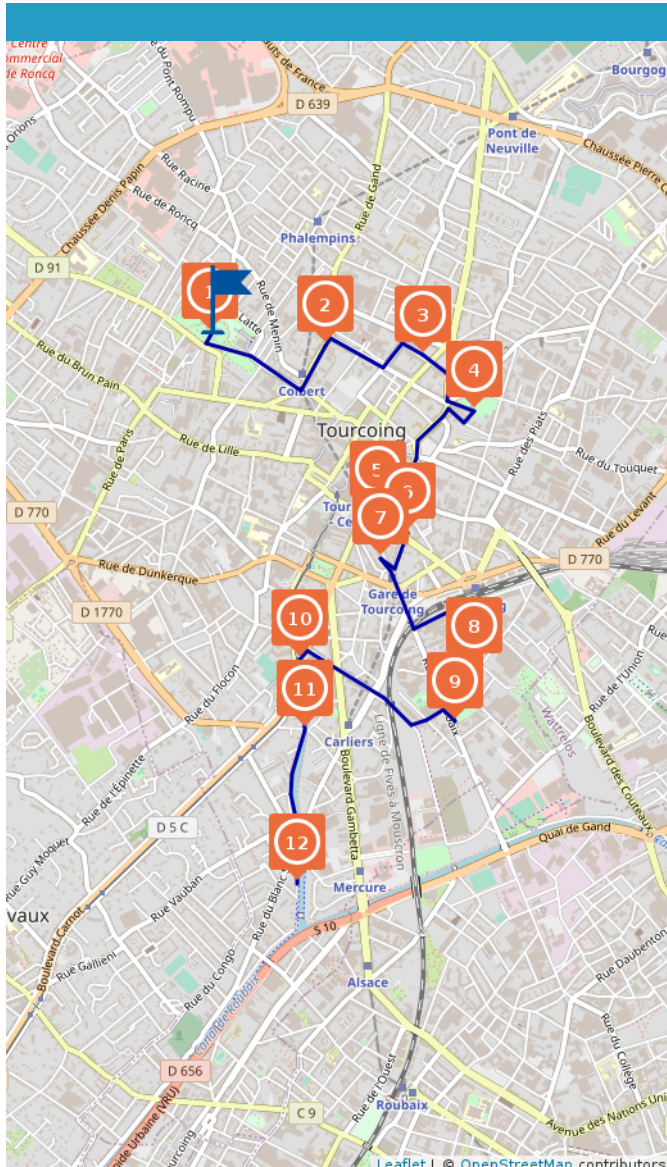

6.20 km

Marche



maxi 43 m

mini 32 m

32 m

-35 m

« Toute ressemblance avec des lieux existants ou ayant existé » n'est pas fortuite ! A l'image de nombreuses villes, l'architecture de Tourcoing s'est façonnée au fil de l'Histoire grâce à des inspirations culturelles et artistiques venues des 4 coins du monde.

En jouant sur les influences et références architecturales, urbaines et paysagères, le service Ville d'Art et d'Histoire vous propose un parcours « Tour d'Europe » pour porter un regard différent sur le patrimoine tourquennois et élargir votre horizon : apprenez-en plus sur de nombreux lieux, connus ou inconnus, et sur ceux dont ils sont inspirés ou qu'ils ont eux-mêmes inspirés.

Plus de 10 étapes ponctuent ce parcours : de la Suède à l'Italie en passant par les Pays-Bas, explorez Tourcoing et découvrez autrement cette ville aux mille visages!

Envie d'en découvrir davantage ? Deux autres itinéraires vous attendent : « Tour de France » et « Tour du Monde... et d'ailleurs ».

Cet itinéraire vous est fourni à titre indicatif. Cirkwi ne certifie pas la fiabilité des informations contenues dans les textes, cartes ou photos de cet itinéraire. Retrouvez plus d'infos sur www.cirkwi.com



Mise à jour le 31/07/20 par tourcoingtourisme et généré par www.cirkwi.com

1

Avenue de la Fin de la Guerre
59200 TOURCOING
Altitude : 44m

Lieux historiques, Parcs & Jardins

Parc Clemenceau

ICI / Créé en 1927, à l'emplacement d'un ancien cimetière désaffecté, le Parc Clemenceau est l'œuvre du paysagiste Edouard André. Ce professeur de l'Ecole nationale d'horticulture de Versailles conserve les marronniers existants afin de créer un « écran » en face des usines peu esthétiques présentes à l'époque dans le quartier. Des rocailles du Palais Vaissier et les piliers du château Masurel sont même réemployés pour aménager le parc !

AILLEURS / Royaume-Uni : les parcs et jardins publics de Londres
Avec son « lac aux cygnes » et ses promenades sinueuses, le Parc Clemenceau a un petit air so british qui rappelle les grands parcs de la capitale anglaise : Saint James Park, Hyde Park ou encore Regent Park. Des « poumons verts » créés jadis pour assainir les villes industrielles très denses et permettre aux habitants de s'aérer et de se montrer.



2

Rue de Gand
59200 TOURCOING
Altitude : 42m

Monuments et Architecture, Lieux historiques

Ancienne Ecole des Beaux-Arts

ICI / Construite en 1904 pour rendre hommage aux Arts, l'ancienne Ecole des Beaux-Arts présente une façade et un cloître de style Renaissance italienne très atypique à Tourcoing. L'école déménage dans les années 1990 pour rejoindre la rue des Ursulines au sein d'une ancienne brasserie et une ancienne filature réhabilitées. Le bâtiment de l'ancienne Ecole des Beaux-arts est depuis lors intégré au lycée Colbert et sa façade pittoresque continue d'interpeller les passants. (22 rue de Gand)

AILLEURS / Italie : le Palazzo Barbarigo à Venise
Arcades et mosaïques sont également les éléments architecturaux emblématiques de nombreuses façades des palazzi donnant sur le Grand Canal à Venise. Ces édifices fastueux étaient un moyen d'expression du pouvoir et de la prospérité des riches marchands et notables de la Cité des Doges à la Renaissance.



3

Rue Pasteur
59200 TOURCOING
Altitude : 37m

Monuments et Architecture

Maison Charles Van De Veegaete

ICI / De style Art Déco, cette demeure atypique a été créée en 1927 par l'architecte belge Géo Bontinck pour l'industriel Charles Van De Veegate. Filateur et fan de football, le propriétaire a souhaité voir figurer ses 2 passions sur sa façade : on trouve ainsi de part et d'autre de l'entrée, tout en ligne droite et épurée, un sportif et une fileuse. (33 rue Pasteur)

AILLEURS / Belgique : le Palais Stoclet à Bruxelles
Réalisé en 1911 par l'architecte autrichien, Josef Hoffmann pour un riche banquier, la façade de cette villa Art Déco devenue un « palais » est en marbre et vient compléter le catalogue des demeures de prestige qui bordent la magnifique avenue de Tervueren reliant le centre de Bruxelles à la forêt de Soignes.



4

Rue du Moulin Fagot
59200 TOURCOING
Altitude : 35m

Monuments et Architecture, Lieux historiques, Parcs & Jardins

Jardin Botanique

ICI / L'histoire du jardin botanique de Tourcoing est celle de l'histoire d'amour entre M. Leplat, un filateur et sa femme, Clara, une irlandaise qui lui a transmis sa passion de la botanique et des jardins. En 1917, le jardin des époux Leplat est donné à la Ville à condition d'en faire un jardin botanique public. Après d'importantes transformations au début des années 2000, le jardin et ses serres sont aujourd'hui devenus des incontournables des balades tourquennoises.

AILLEURS / Royaume-Uni : les serres royales de Kew Garden à Londres
Directement influencés par les jardins anglo-saxons, le jardin et les serres botaniques de Tourcoing évoquent le jardin royal de Kew Garden à Londres. Dans ce un parc de près de 121 h et ses serres, sont cultivées depuis 1759 de très nombreuses essences exotiques venues des quatre coins de l'ancien empire britannique.



5

Avenue Gustave Dron
59200 TOURCOING
Altitude : 43m

Monuments et Architecture, Lieux historiques

Résidence Les Arcades

ICI / Construite dans les années 1930 dans le cadre des travaux du quartier de la Gare, la Résidence des Arcades est dotée d'un linéaire d'arcades couvertes de plus de 150 m de long. Entrées des logements et commerces s'y succèdent et accompagnent les piétons entre la gare et le centre-ville historique dans une ambiance Art Déco chaleureuse. (1 avenue Dron)

AILLEURS / Italie : les arcades de Turin
Ville anciennement industrielle du Nord de l'Italie, Turin a de nombreux points communs avec Tourcoing : outre son architecture de brique, elle bénéficie aussi d'une météo changeante qui, au fil des siècles, a conduit à la création de nombreuses arcades le long des grandes avenues de la Ville. Regorgeant de commerces et de cafés, ces galeries permettent de profiter de la ville au maximum quel que soit le temps.



6

Avenue Gustave Dron
59200 TOURCOING
Altitude : 42m

Monuments et Architecture, Lieux historiques

Ancienne Poste

ICI / Construite dans les années 1930 dans un style Art Déco, l'ancienne poste de Tourcoing fait écho à la Résidence des Arcades située juste en face. Suite au déménagement de ses activités postales, le bâtiment est transformé dans les années 2000 en une résidence de 59 appartements atypiques, à deux pas de la gare de Tourcoing.

AILLEURS / Pays-Bas : l'ancienne poste de Maastricht
Même position à un angle de rue, même lignes architecturales, l'ancien bâtiment des « Post e Telegraaf » néerlandais, construit en 1915, est un proche grand cousin de l'ancienne poste tourquennoise. Il témoigne de la libre circulation des influences artistiques d'un pays à un autre. Transformée en 2013 par l'architecte Wiel Arets, l'ancien bureau de poste accueille aujourd'hui une quinzaine d'apparts-hôtel de standing.



7

Rue Carnot
59200 TOURCOING
Altitude : 43m

Monuments et Architecture

Maison Art Nouveau

ICI / Réalisé par l'architecte Charles Bourgeois en 1906, cette maison était celle de M. Samyn-Permandt, un industriel local. Sa façade Art Nouveau reflète l'inspiration des demeures de l'architecte Paul Hankar, un des piliers de ce mouvement en Belgique, et est caractérisée par l'éclectisme et la polychromie créés à partir des différents matériaux (métal, briques et pierres naturelles). (102 rue Carnot)

AILLEURS / Belgique : l'Hôtel Ciamberlani à Bruxelles
En 1897, Paul Hankar conçoit une maison de maître d'exception à Ixelles, dans la banlieue chic de Bruxelles pour le peintre Albert Ciamberlani. L'originalité de la façade est en rupture avec la tradition classique de l'époque. La villa abrite aujourd'hui l'ambassade d'Argentine.



8

Rue de l'Epideme
59200 TOURCOING
Altitude : 34m

Monuments et Architecture

Le Phare_Ancienne Eglise Saint Louis

ICI / Quelle reconversion que celle de l'ancienne église Saint Louis en une micro-cité artisanale et culturelle ! La transformation de l'ancien édifice cultuel, suite à sa désacralisation, a permis de le sauver et de lui donner une deuxième vie. Et ce n'est pas un cas isolé car au Royaume-Uni, en Belgique ou au Pays-Bas, il y a un nombre de projets de ce type, tous plus atypiques les uns que les autres !

AILLEURS / Pays-Bas : la librairie Selexyz à Maastricht
La Ville de Maastricht, dans la province du Limbourg, compte plusieurs églises transformées : l'une est un hôtel de luxe, une autre une librairie qui vaut le déplacement. Devenue un « temple » dédié aux livres, l'ancienne église des Dominicains connaît un renouveau, passant du cultuel au culturel.



9

Rue de Roubaix
59200 TOURCOING
Altitude : 36m

Art & Musées

Street Art

ICI / Présent depuis plusieurs années sur Tourcoing, le Street Art est aujourd'hui plébiscité par le grand public et s'affiche haut et fort sur de nombreux bâtiments : mur-pignons ou postes transformateurs électriques, ils deviennent des supports d'expression pour les artistes et les habitants, transformant la ville en un véritable musée en plein air.

AILLEURS / Allemagne : l'East Side Galerie à Berlin
En 1989, la chute du mur de Berlin marque un tournant majeur dans l'histoire mondiale et conduit à la création rapide d'une vaste galerie d'art à ciel ouvert. Des générations de graffeurs viennent marquer les vestiges de cette emblématique frontière entre l'Allemagne de l'Est et celle de l'Ouest, que l'on surnomme à présent l'East Side Gallery.

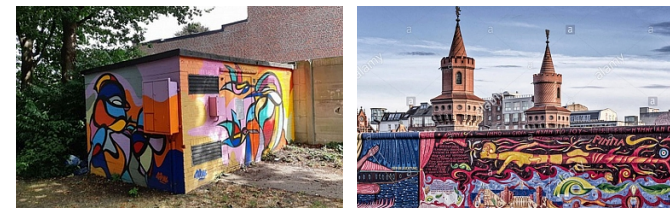

10

Quai de Marseille
59200 TOURCOING
Altitude : 36m

Monuments et Architecture, Patrimoine

Pont Hydraulique

ICI / C'est le pont le plus spectaculaire de Tourcoing : construit par l'ingénieur lillois Paindavoine pour l'exposition Internationale des Industries Textiles de 1906, il est complètement reconstruit en 1923 par l'ingénieur Thuillier. Le système de levage est alors électrifié : c'est le remplissage des 4 cylindres qui permettait de relever le tablier du pont. Aujourd'hui fixe, il marque une des plus jolies portes d'entrée de la ville, au débouché du grand boulevard.

AILLEURS / Suède : Pont de Trollhattan

Près d'un siècle après celui de Tourcoing, le pont ferroviaire levant de Trollhattan, au sud-ouest de la Suède, perpétue les prouesses techniques des ponts levants. Surplombant la rivière Göta, ses massifs piliers marquent le paysage environnant.

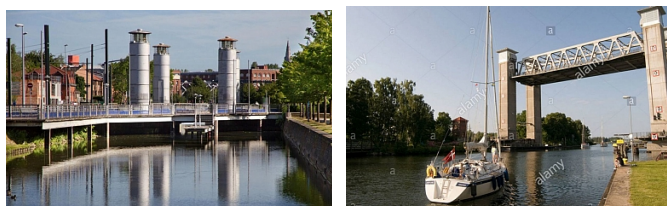

11

Rue du Halot
59200 TOURCOING
Altitude : 37m

Patrimoine

Pont du Halot

ICI / Affluent du Canal de Roubaix, le Canal de Tourcoing fait partie des voies navigables reliant la France à la Belgique. Plusieurs ouvrages d'art l'enjambent dont les ponts mobiles du Halot ou de l'Espierre, du nom d'une rivière souterraine directement associée à l'histoire industrielle et textile de la Ville.

AILLEURS / Pays-Bas : un pont levant à Amsterdam

Ville aux multiples canaux, la cité amsterdamoise est ponctuée d'une multitude de ponts et passerelles de styles et de techniques divers. A l'image du Pont de l'Espierre tourquennois, les ponts mobiles, levants ou pivotants, permettent de croiser les différents modes de transport tant terrestres que fluviaux.



12

Rue du Viaduc
59200 TOURCOING
Altitude : 48m

Point d'intérêt naturel, Patrimoine

Canal de Tourcoing

ICI / Percé en 1892, le canal de Tourcoing n'est long que de quelques kilomètres. Il offre cependant un lieu de calme et de verdure en plein cœur de la Ville. Jadis liées à l'industrie textile, ses berges ont été aménagés afin de permettre la promenade depuis Tourcoing jusqu'en Belgique ou vers le reste de la métropole lilloise. Son ambiance verdoyante et très arborée évoque les multiples canaux et rivières qui sillonnent l'Europe du Nord.

AILLEURS / Stockholm : canal de Djurgarden

La capitale de la Suède est un vaste archipel formé d'un millier d'îles. L'une d'elles, Djurgarden, est un parc royal urbain de 27 km² entouré d'eau. On accède à cette aire protégée à pied, en bateau ou en transport en commun pour se ressourcer dans un cadre calme et verdoyant, en plein cœur du centre-ville scandinave.

